

PLIS

Parco agricolo

del Rio Morla e delle rogge

Parco Locale di Interesse Sovracomunale



SIGNIFICATO DEL PLIS

I Comuni di Zanica, Levate, Comun Nuovo e Stezzano hanno istituito, sul proprio territorio, il PLIS (Parco Locale di Interesse Sovracomunale) del torrente Morla e delle rogge, con l'intento di promuovere lo sviluppo sostenibile e la salvaguardia dell'attività agricola in un'area posta tra Bergamo e la fascia dei fontanili. L'obiettivo di questi comuni è quello di sostenere e valorizzare il ruolo dell'agricoltura, incentivando e sostenendo, anche economicamente, gli operatori del settore che quotidianamente presidiano il territorio e lo mantengono, con il proprio lavoro, fruibile e vivibile.

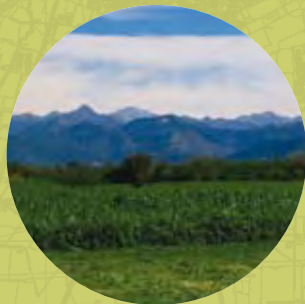

CRONISTORIA

- 1996>** Ideazione di una proposta di "Parco agricolo sovracomunale del torrente Morla" da parte di un gruppo di cittadini appositamente costituitosi per tale scopo
- 2002>** I Comuni di Zanica, Levate e Comun Nuovo avviano la pratica di riconoscimento del PLIS da parte della Regione e della Provincia.
- 23 aprile 2004>** Con la deliberazione della Giunta Provinciale n.238 viene riconosciuta la costituzione del Parco Locale di Interesse Sovracomunale del Rio Morla e delle Rogge che copre una superficie di 1.370 ettari.
- 2007>** Il Comune di Stezzano decide di aderire al PLIS portando la superficie del parco a 1.670 ettari

bergamo

BGY orio al serio

A4
MI<

A4
>VE

PLIS
Parco
agricolo
del Rio Morla
e delle rogge

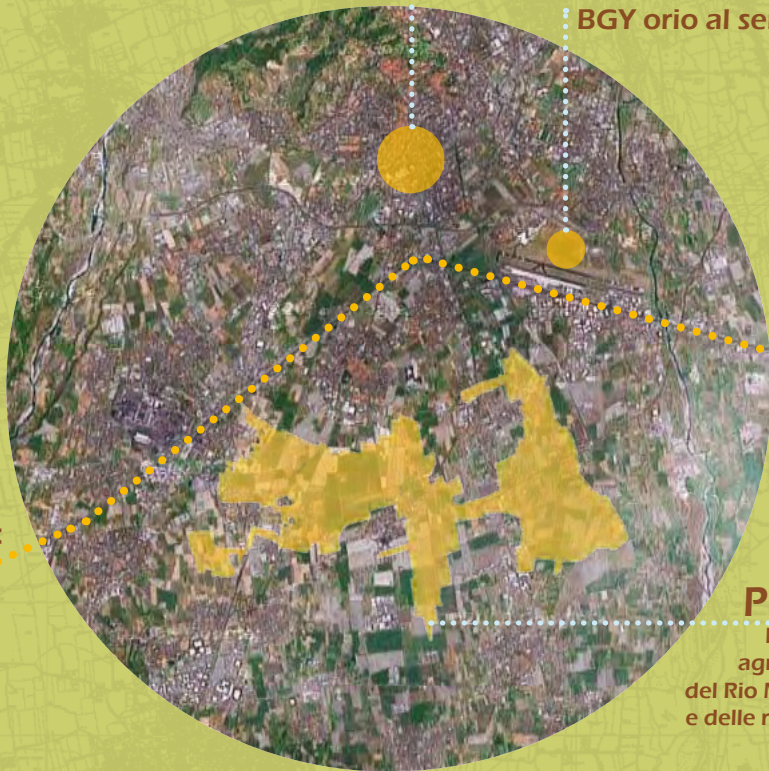



SALVAGUARDIA DELLA RETE IRRIGUA

La disponibilità di acqua è fondamentale per lo svolgimento dell'attività agricola; il reticolo idrico svolge inoltre una insostituibile funzione ambientale e di regolazione idrogeologica: la tutela delle rogge ed il mantenimento della loro funzionalità è quindi un obiettivo prioritario del PLIS.

AGRITURISMO E FATTORIE DIDATTICHE

Tra le funzioni dell'agricoltura periurbana quella legata al tempo libero ed alle proposte didattiche e culturali dipende in modo particolare dalla capacità di coniugare produttività agricola e tutela del paesaggio. Compito del PLIS è anche predisporre un impianto normativo che consenta di raggiungere questi obiettivi.



FASCE ALBERATE E PRODUZIONE DI ENERGIA

Rogge e campi sono attornati da fasce alberate con funzioni plurime: di corridoio ecologico, di frangivento, di fitodepurazione, di produzione di legname; il PLIS incentiva formazioni arboree e coltivazioni fonte di energie alternative che producono benefici per l'ambiente ed il paesaggio.

VALORIZZAZIONE DEI PRODOTTI DEL TERRITORIO

Tra gli scopi del PLIS rientra la promozione dei prodotti del territorio, attraverso iniziative culturali e divulgative ma soprattutto mediante politiche di tutela e miglioramento agroambientale: la qualità dei prodotti è infatti indissolubilmente legata alla qualità del territorio di origine.



VIABILITA' E PERCORSI RURALI

L'area del PLIS offre una vasta rete di percorsi rurali, con la possibilità di ospitalità agrituristica e di acquisto di prodotti alimentari in azienda.



LE ARCHITETTURE TRADIZIONALI

Il territorio del PLIS è ricco di architetture rurali tradizionali da salvaguardare e per le quali individuare possibili interventi di valorizzazione.

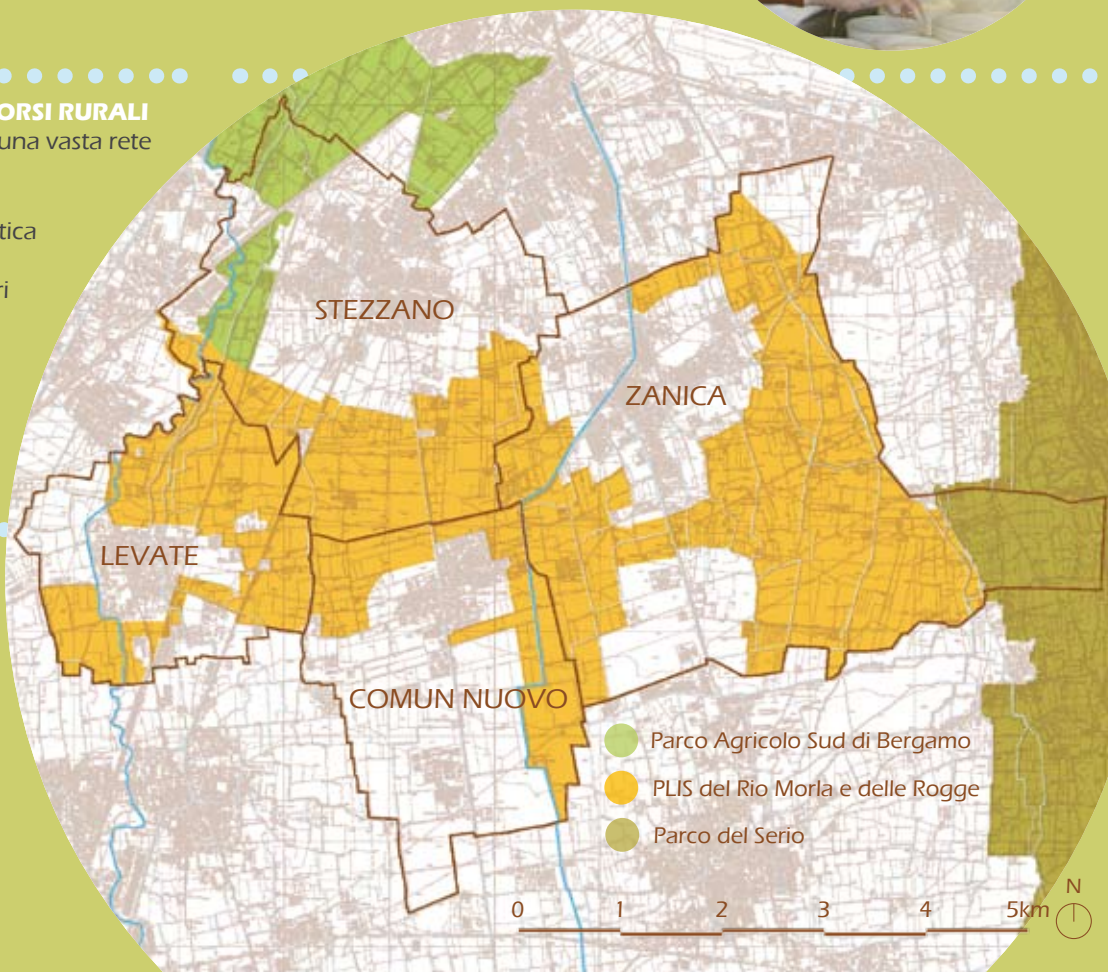

Associazione di Comuni per lo sviluppo sostenibile nel territorio a sud di Bergamo

Comune di Zanica (BG)
- ente capofila -



Comune di Levate (BG)

Comune di Comun Nuovo (BG)



Comune di Stezzano (BG)

Con il contributo di

Provincia di Bergamo



Regione Lombardia

Parco Agricolo del Rio Morla e delle rogge
Parco Locale di Interesse Sovracomunale

Comune di Zanica, Bg - 24050 - via Roma, 35
Tel. 035.4245811 Fax. 035.671867 info@plisdelmorla.it

www.plisdelmorla.it